EduMall Lite とは？

在外教育施設専用

動画やドリル、素材集やプリント教材などの教育用コンテンツを
1年毎に選び直しながら購入し、インターネット経由で利用できるサービスです

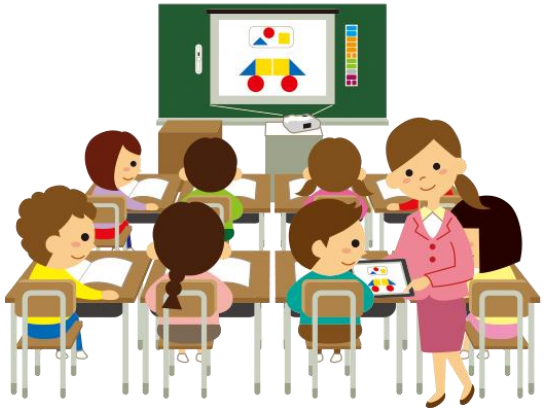

表示媒体+教員用PC	表示媒体+教員用PC +グループ1台タブレット	表示媒体+教員用PC +1人1台タブレット
・動画 ・アニメーション ・地図帳 などの提示用コンテンツ	・ドリル教材 ・調べ学習用教材 ・タブレットPC用コンテンツ などの個別学習に対応したコンテンツ	

普通教室やPC教室など、各学校のICT整備状況に応じ、
有効に活用いただける多くのコンテンツをご用意しております。

EduMall Lite の特徴

在外教育施設専用

豊富

約20社から提供される約1000タイトルのコンテンツ中から、
学校ごとに年間契約で購入することができます

小中学校 全科目に対応
- タブレット向けのコンテンツ
- シミュレーション教材
- 動画やドリル、印刷可能なプリント教材
- 情報モラル、キャリア教育

等　取り揃えています。

初年にまず使ってみて、
翌年以降はまたどのコン
テンツを買うか考えたい

異動された先生とは違う
コンテンツを使って
みようかしら。

楽々

配信型なので、コンテンツごとのインストールは不要です。また、すべて校内フリーライセンスなのでPCが増えても追加購入は不要です

安心

購入する前にコンテンツのお試しができるので、コンテンツ選びを失敗することがありません　（※試聴可能時間：15:00～24:00※サマータイムには連動していません。）

EduMall Lite ご利用にあたり

在外教育施設専用

まずは、お試しID発行をお申込みください。

お申込みアドレス：info-edu@uchida.co.jp

お試し受付中！

・お試し期間は１ヶ月間となります。

・学校現地時間の15:00～24:00の間でコンテンツをお試しすることができます。（サーマータイムには連動していません。）

ご契約いただいたコンテンツが表示されます。
クリックするだけで簡単に起動します

対象学年・科目・レベル等が見やすく表示されます

基本操作はアイコンをクリックするのみ。
コンテンツも説明書を読まなくても簡単に
利用できるものばかりです。

マルチブラウザ対応・タブレットPC対応

・サービス基本使用料：8,000円/年（税別）、通常10,000円のところ、特別価格にてご提供させていただきます。

・使用料とは別に、各コンテンツの年間利用料がかかります。

・注文は海外子女教育振興財団の「Web発注システム」より承ります。

サービスに関するお問い合わせは（株）内田洋行 EduMall担当窓口まで。 info-edu@uchida.co.jp